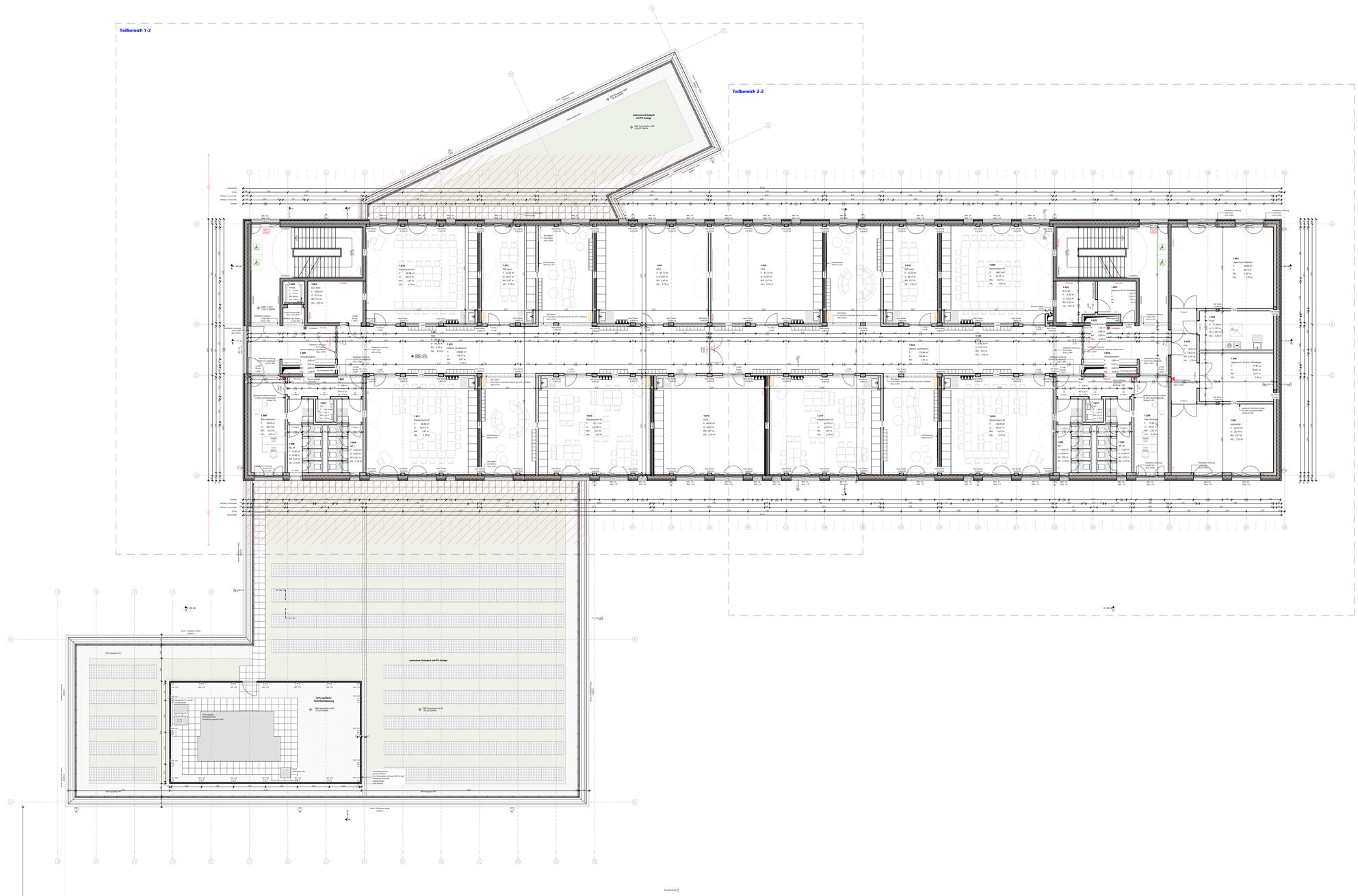

Legende

OKFF EG ±0,00 = +51,60m NHN

Alle Maße sind vor Ausführungsbeginn verantwortlich am Bau zu prüfen.
Maßunstimmigkeiten oder Abweichungen sind umgehend der örtlichen Bauleitung bzw. dem Architekten mitzuteilen und mit den am Bau beteiligten abzuklären.
Alle Maße sind Rohbaumaße sofern nicht anders angegeben.
BRH=Brüstungshöhen, Tür- und Fensterhöhen sind ab OKFF vermaßt.
Zeichnungen größeren Maßstabes haben vorrangige Gültigkeit.

Zeichnungen ausführender Firmen sind nur mit Freigabevermerk des Architekten gültig.
Diese Pläne haben nur Gültigkeit mit der geprüften Statik und den Ausführungszeichnungen aller beteiligten Ingenieurbüros und Fachfirmen und dem Freigabevermerk des Architekten.

Zeichenerklärung:

- Stahlbeton
- Mauerwerk
- Mauerwerk, nachträglich zu errichten
- Stahl
- Holz
- Leichtbau/ GK-Metallständerwand
- Dämmung trittfest
- Dämmung weich
- WD=Wanddurchbruch
- WS=Wandschlitz
- BD=Bodendurchbruch
- DD=Deckendurchbruch

Brandschutz

- fb feuerbeständig
- hfb hochfeuerbeständig
- fh feuerhemmend
- wmB widerstandsfähig gegen mechanische Beanspruchung
- nbr nicht brennbar

Brandschutz bei farbiger Darstellung:

- fb/wmB
- hfh/wmB
- fb/wmB (Bauart)
- hfh
- fb
- fh

Türen, Fenster, Verglasungen:

- dt dichtschließend
- dts dicht- und selbstschließend
- rdts (RS) rauchdicht- und selbstschließend
- fh (T30) feuerhemmend, dicht- und selbstschließend
- fh/rdts (T30RS) feuerhemmend, rauchdicht- und selbstschließend
- hfh (T60) hochfeuerhemmend, dicht-und selbstschließend
- hfh/rdts (T60RS) hochfeuerhemmend, rauchdicht- und selbstschließend
- fb (T90) feuerbeständig, dicht- und selbstschließend
- fb/rdts (T90RS) feuerbeständig, rauchdicht- und selbstschließend

Höhen Grundrisse:

- OKFF ±0,00 — Oberkante Fertigfussboden bzw. Fertighöhe
- OKRD ±0,15 — Oberkante Rohdecke bzw. Rohhöhe
- +2,70 — Unterkante Abhangdecke von OKFF

Höhen Schnitte/ Ansichten:

- ±0,00 — Oberkante Fertig/ OKF (Ausbau-/ Fertighöhe)
- UKF +7,20 — Unterkante Fertig/ UKF (Ausbau-/ Fertighöhe)
- ±0,15 — Oberkante Roh/ OKR (Rohbauhöhe)
- +6,10 — Unterkante Roh/ UKR (Rohbauhöhe)

allg. Abkürzungen:

- OK Oberkante
- UK Unterkante
- VK Vorderkante
- FF Fertigfussboden
- RD Rohdecke
- UZ Unterzug
- AHD Abhangdecke
- RH Raumhöhe von OKFF bis UKRD
- HiL Höhe im Lichten (Raumhöhe von OKFF bis UK AHD/ Deckenbekl.)
- BRH Brüstungshöhe (von OKFF bis OK Rohbrüstung)
- BRHF Brüstungshöhe fertig (von OKFF bis OK fertig/ Fensterbank innen)
- RR Regenrohr
- RÖ Reinigungsöffnung
- BE Bodeneinlauf
- HK Heizkörper

- Gfl. Gangflügel
- Sfl. Standflügel
- US Unterschnitt
- TS Türschließer
- OH Türoffenhaltung
- TA Türantrieb
- Vor Vorrüstung
- BLS Blendschutz innen
- VD Verdunkelung (elektrisch)
- S Sonnenschutz
- RL Rolladen

Wandqualität (WQ) (Details s. Pläne Wandübersichten):

- WQ00 Bestand
- WQ01 sichtbar belassene Oberfläche
- WQ02 Anstrich auf Rohwand
- WQ03 Putz/ Spachtelung Q2 +Anstrich
- WQ04 Putz/ Spachtelung Q3 +Anstrich
- WQ05 Putz/ Spachtelung Q2 +Vlies+ Anstrich
- WQ06 Putz/ Spachtelung Q3 +Vlies+Anstrich
- WQ07 Putz/ Spachtelung Q2 +Rauhfasertap.+Anstrich
- WQ08 Putz/ Spachtelung Q3 +Rauhfasertap.+Anstrich
- WQ09 Putz/ Spachtelung Q2 +Glasfasertap.+Anstrich
- WQ10 Putz/ Spachtelung Q3 +Glasfasertap.+Anstrich
- WQ11 Sichtbeton S2
- WQ12 Sichtbeton S3
- WQ13 Fliesen raumhoch
- WQ14 Mieterseitiger Ausbau
- WQ15 *projektspezifisch*
- WQ16 *projektspezifisch*

- A Fliesen h=ca.2,10m (auf Putz/Spachtelung)
- B Fliesen h=ca.1,20m (auf Putz/Spachtelung)
- C Fliesen in Teilbereichen (s. Detailangaben)
- Wxx Wandbekleidung Wxx gem. Wandbelagsplan

Bodenqualität (BQ) (Details s. Pläne Bodenübersichten):

- BQ00 Bestand/ Luftraum
- BQ01 Teppich, Nadelvlies
- BQ02 Teppich, hochwertig
- BQ03 Linoleum
- BQ04 Kautschuk
- BQ05 Vinyl, Standard
- BQ06 Vinyl, Sonderbereich
- BQ07 Holz, Parkett
- BQ08 Holz, Hochkantlamellenparkett
- BQ09 Holz, Holzpflaster
- BQ10 Fliese, Standard
- BQ11 Fliese, hochwertig
- BQ12 Fliese, Sonderbereich
- BQ13 Betonwerkstein
- BQ14 Naturstein
- BQ15 Klinkerklinker
- BQ16 Bodenbeschichtung, Standard (Epoxidharz)
- BQ17 Bodenbeschichtung, Sonderbereich
- BQ18 Bodenbeschichtung, Parkhaus
- BQ19 Anstrich, staubbindend
- BQ20 Anstrich, ölfest
- BQ21 Anstrich, säurefest
- BQ22 Industrieboden, flügelgeglättet
- BQ23 Industrieboden, flügelgeglättet, + Hartstoffeinstreuung
- BQ24 Gußasphalt
- BQ25 Mieterseitiger Ausbau
- BQ26 *projektspezifisch*
- BQ27 *projektspezifisch*

Deckenqualität (DQ) (Details s. Pläne Deckenspiegel):

- DQ00 Bestand/ Luftraum
- DQ01 AHD GK, glatt (gespachtelt + gestrichen)
- DQ02 AHD GK, gelocht (gespachtelt + gestrichen)
- DQ03 AHD Mineralfaser, Raster quadratisch
- DQ04 AHD Mineralfaser, Raster Langfeld, abgehängt
- DQ05 AHD Mineralfaser, Raster Langfeld, freigespannt
- DQ06 AHD Metall, Raster quadratisch
- DQ07 AHD Metall, Raster Langfeld, abgehängt
- DQ08 AHD Metall, Raster Langfeld, freigespannt
- DQ09 AHD Streckmetall
- DQ10 AHD Metall, Paneeldecke
- DQ11 AHD Holz
- DQ12 Anstrich
- DQ13 Spachtelung + Anstrich
- DQ14 Putz + Anstrich
- DQ15 GK-Verkleidung auf UK +Anstrich
- DQ16 Dämmung + Anstrich
- DQ17 Sichtbeton SB 2 (mittlere Qualität)
- DQ18 Sichtbeton SB 3 (hohe Qualität)
- DQ19 Rohdecke/ sichtbar belassene Oberfläche
- DQ20 Mieterseitiger Ausbau
- DQ21 *projektspezifisch*
- DQ22 *projektspezifisch*

Index	Änderungsbeschreibung	Datum	Name
02	Anpassungen Statik	17.07.2026	mas

12-24006 706_5_SG_GR_01_120_02

Matthias-Claudius-Schule

Architektur
LPH 5 - Ausführungsplanung

Bauherr
BAUWERKE:
Bauwerke Münster GmbH
Klemenstraße 10, 48143 Münster
Fon 0251.2979411.0

Baugrundstück
Heriburgstraße 17-19,
48157 Münster-Handorf

Generalplanung
assmann GmbH
Mendelstraße 11, 48149 Münster
Fon 0251.609.63000

Planverfasser
assmann architekten GmbH
Baroper Straße 237, 44227 Dortmund
Fon 0231.75445.0

Planinhalt
Grundriss 1. Obergeschoss Übersicht

VORABZUG

Planschlüssel (Planarchiv: SIG_LP_Gebäudeteil_Planart_Geschoss_fdl.Nr._Index)	Planstand Index	Datum	Maßstab	Gez.	Gepr.	Planformat
706_5_SG_GR_01_120_02	02	17.07.2026	1:100	mas		137,9x84,1cm

Projekt MCS Assmann - AWARO Dokument-Nr.: 1347 / AWARO Plannummer: 706_5_SG_01_120_GRUNDRISS 1. OBERGESCHOSS ÜBERSICHT (PDF) / Index: 02